SPARTIATE SPAS par PÜR SPAS

La force et la puissance à votre service !

De fabrication québécoise, le Spartiate est le spa le plus actualisé de Pür Spas. Son extérieur moderne s'agencera parfaitement à votre environnement. Il comblera vos besoins et saura vous offrir des moments magiques entre amis et en famille à longueur d'année.

Une conception simple mais solide

INSTALLATION FACILE
Aucune préparation de sol requise. S'installe sur une surface de niveau; pas besoin de patio, ni béton.

TECHNOLOGIE INNOVAFLOW
Un système écoénergétique qui minimise la sollicitation du chauffe-eau, ce qui se traduit par des économies d'énergie.

POLYÉTHYLÈNE
Moulé d'une seule pièce, le Spartiate est solide et pratiquement indestructible. Il n'y a aucun risque de fissuration et demeure facile d'entretien.

CONNEXION 120V
Aussitôt branché sur une prise murale, aussitôt prêt à être utilisé. Il est économique et performant. Le Spartiate est compatible avec une entrée de 240V.

QUATRE SAISONS
Le Spartiate a été testé dans différentes conditions climatiques. L'isolation Thermafoil créé un effet de cabine thermique. Un branchement 240V est néanmoins recommandé pour une utilisation optimale durant l'hiver.

Prêt en 3 ÉTAPES

Déposez-le — **Ajoutez de l'eau** — **Branchez-le**

SPARTIATE SPAS

FAIT AU QUÉBEC

Modèle Spartiate

Caractéristiques de base

- 5 sièges
- 21 jets
- 85 po x 72 po x 34 po
- 1000 L | 264 Gal
- 320 lb | 145 kg (à vide)

Des particularités des plus appréciées

- Cinq (5) places pour adultes incluant :
  - Deux (2) sièges capitaines enveloppants et relaxants
  - Un banc hybride triple acceuillant confortablement trois personnes et servant aussi de lit
- 21 jets puissants offrant tous les types de massages possibles, dans toutes les directions
- Chute cascade ajustable rétroéclairée LED avec sous-verres intégrés
- Valve d'air permettant différents niveaux de remous essentiels à l'expérience thermale

DURABLE
PORTATIF
INSTALLATION FACILE

POLYÉTHYLÈNE

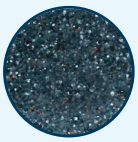
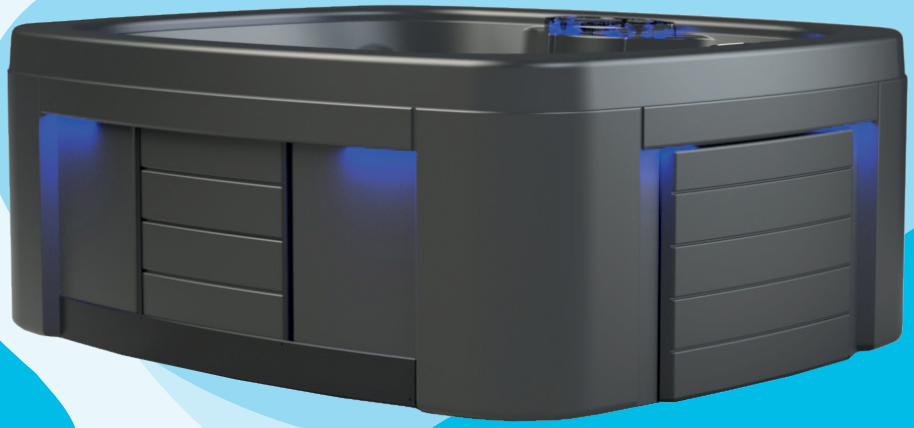
Gris foncé